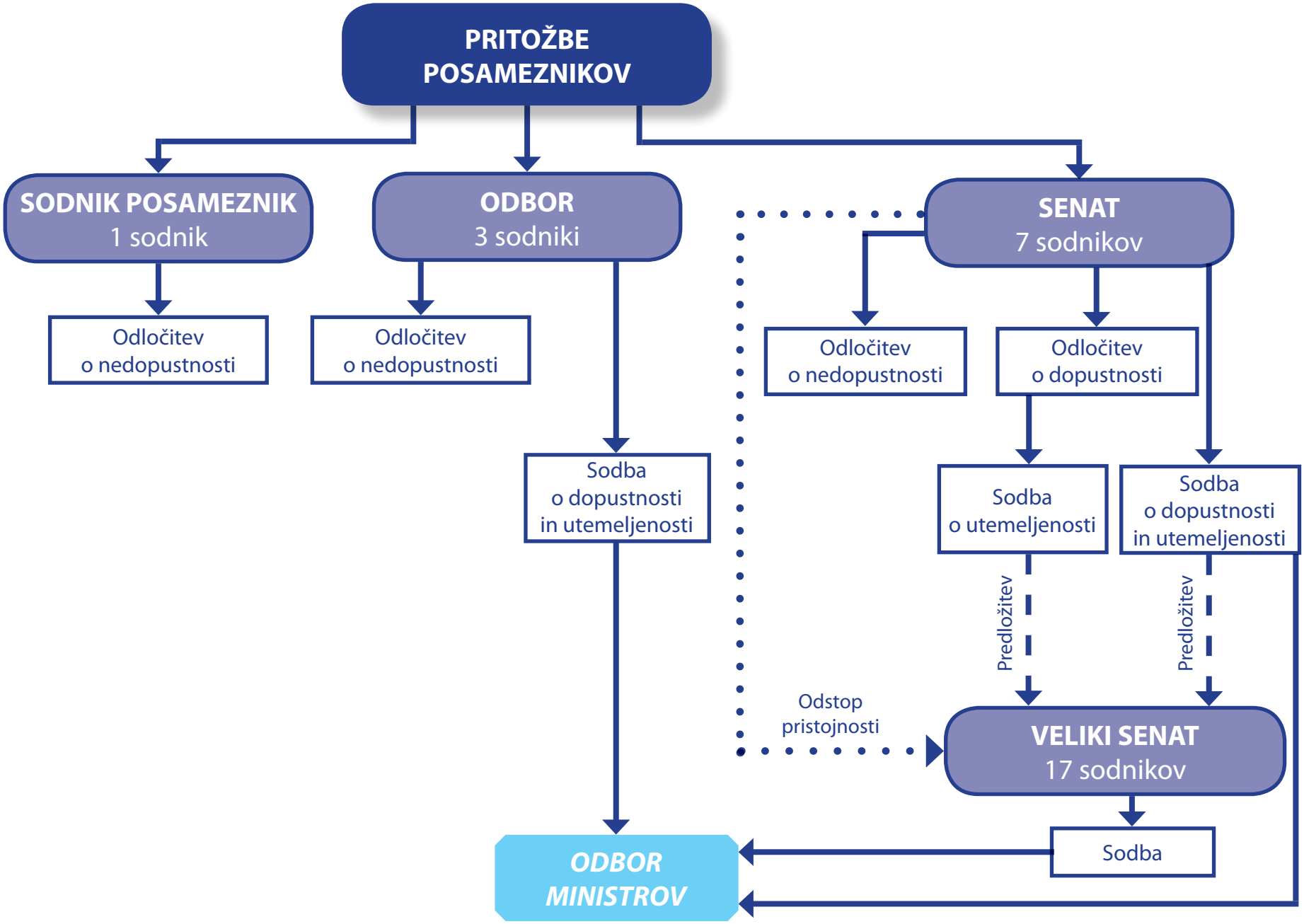Poenostavljena shema obravnave zadev sodišča glede na različne sestave sodnikov